

Chambre d'Hôtes "Côté Jardin"

212 Chemin du Pont Grat,
ATHIS DE L'ORNE, 61430
ATHIS-VAL DE ROUVRE

06 65 92 88 11

labuldevert@gmail.com

Virements

Détail des tarifs :

Nuitée (meublée) : 90,00€

Taxe de séjour : 0,60€

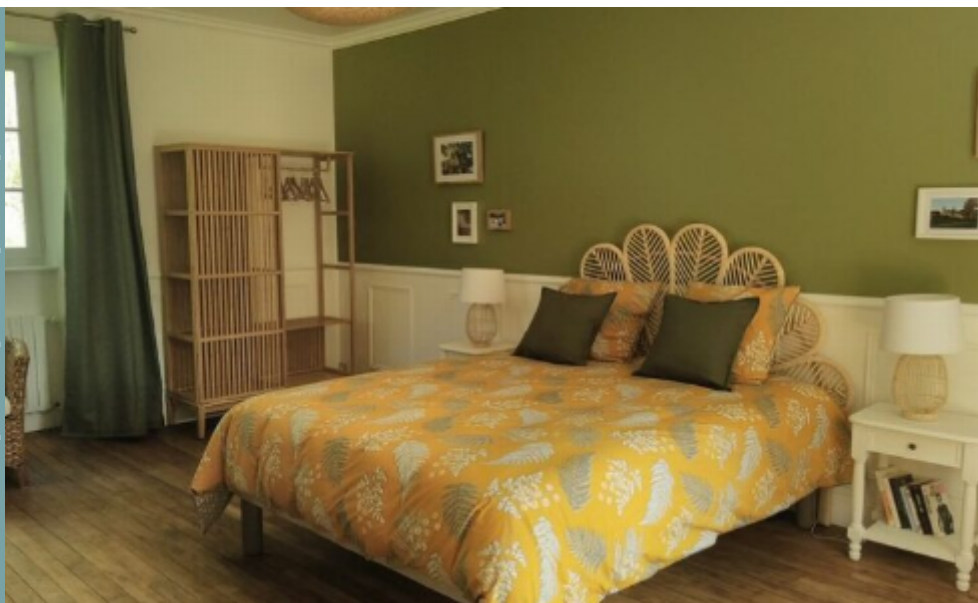

Présentation

Stéphane et Karine vous accueillent dans une grande chambre d'hôtes avec son jardin privatif située dans leur propriété de 7 hectares, un lieu cocon et reposant en pleine nature. A l'écart sans être isolés, vous serez entourés de prés, de bois, de cours d'eau et plein d'animaux (âne, chevaux, poney, moutons, poules, canards ...).

Idéalement située pour découvrir la Suisse Normande réputée pour ses randonnées, Clécy, Pont d'OUILLY et la Roche d'OÛTRE sont à côté et la mer à 1 h de route.

La chambre d'hôtes de 25 m² est située dans une partie totalement indépendante de la maison des propriétaires, un ancien moulin datant de 1624 situé au bout d'un chemin en pleine nature. Elle a été totalement rénovée à neuf en 2024 et pensée pour être un vrai lieu de repos cocon et intime, un endroit tranquille où l'on peut se reposer vraiment. Le petit-déjeuner peut être pris en chambre ou dans le petit jardin privatif : pain frais, gâteaux, confitures et yaourt faits maison, jus de fruit de la ferme.



MONTAGNES
DE NORMANDIE

